

¡Hola! Aquí están tus 100 comandos, como te prometí.

Recuerda cómo se usa

1. Abre ChatGPT.
2. Sube tu foto.
3. Escribe el comando, por ejemplo `/surprised`.
4. Envíalo.

¡Y listo! Tu misma cara, con otra expresión.

> **Pro Tip:** ¿no te convence? Envía el mismo comando otra vez. Cada vez sale un poco distinta.

Así se ve

La misma cara, seis comandos distintos.



`/laughing`



`/shocked`



`/flirty`



`/confused`



`/fierce`

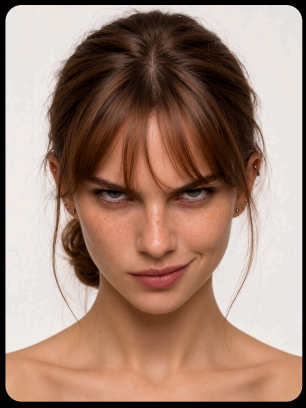

`/evil`

¿Para qué te sirven?
Para la miniatura de tus videos, tus stickers o tus historias. Usas la misma foto de siempre y le cambias la cara con un comando. Sin hacerte una foto cada vez.

Los 100 comandos

Están en orden alfabético. El comando va en inglés y, al lado, lo que significa en español.

A

/adoring
Adora a alguien: lo mira con amor.
/aggressive
Agresivo: con ganas de pelea.
/alert
Alerta: oyó un ruido.
/amazed
Maravillado: le encanta lo que ve.
/angry
Enojado: las cejas juntas y la boca dura.
/annoyed
Molesto: algo le fastidia un poco.
/apprehensive
Inquieto: teme lo que viene.
/ashamed
Avergonzado: sabe que hizo algo mal.
/astonished
Muy sorprendido: la boca muy abierta.
/awed
Asombrado: algo grande lo deja quieto.
/awkward
Incómodo: sonríe a la fuerza.

B

/bewildered
Perdido: no sabe ni dónde está.
/blush
Sonrojado: se le pone roja la cara.
/bored
Aburrido: la cara sobre el puño.

C

/calm
Tranquilo: en paz.
/celebrating
Celebra: los dos puños arriba.
/cheeky
Descarado: te saca la lengua.
/concerned
Se preocupa por ti.
/confident
Seguro de sí.
/confused
Confundido: no sabe qué pasa.
/crying
Llorando: lágrimas en la cara.
/curious
Curioso: quiere saber más.

D

/defensive
A la defensiva: los brazos cruzados.
/delighted
Encantado: le gusta mucho lo que ve.
/determined
Decidido: nada lo va a parar.
/disappointed
Decepcionado: no era lo que quería.
/disbelief
No se lo cree: la mano en la frente.
/disgusted
Asco: «¡qué feo!».
/doubtful
Con dudas: no está seguro.

E

/embarrassed
Le da vergüenza: se tapa la cara.
/epiphany
Una idea: «¡ya sé!».
/evil
Malvado: la risa de un villano.
/excited
Emocionado: lo quiere ya.
/exhausted
Agotado: no puede más.

F

/fierce
Feroz: te mira fuerte y sin miedo.
/flirty
Coqueto: guiña un ojo.

/flustered
Nervioso y rojo: no sabe qué decir.
/focused
Concentrado: no quita los ojos de algo.
/frozen
Helado de miedo: no se mueve.
/frustrated
Frustrado: se agarra el pelo.
/furious
Furioso: rojo de rabia.

G

/gasping
Sin aire: un «¡ah!» de golpe.
/guilty
Culpable: sabe que lo vieron.

H

/happy
Feliz: sonríe y se le nota.
/heartbroken
Con el corazón roto.
/hopeful
Con esperanza: cruza los dedos.
/hopeless
Sin esperanza: se rinde.
/horrified
Horrorizado: las manos en la cara.

I

/impressed
Impresionado: «¡qué bien te salió!».
/innocent
Inocente: «yo no fui».
/irritated
Irritado: mira con cara dura.

J

/jealous
Celoso: quiere lo que es de otro.
/joyful
Alegre: se ríe con todo.

L

/laughing
Se ríe a carcajadas.
/lonely
Solo: mira a lo lejos.
/loving
Cariñoso: la mano en el corazón.

M

/menacing
Amenaza: te mira frío y sin reír.
/mischievous
Travieso: va a hacer una broma.

N

/nervous
Nervioso: le tiembla la sonrisa.
/neutral
Neutral: sin emoción.

O

/offended
Ofendido: algo le cayó mal.
/overjoyed
Tan feliz que llora.
/overwhelmed
Agobiado: ya no puede con todo.

P

/panicked
En pánico: las manos junto a la cabeza.
/perplexed
Extrañado: algo no le cuadra.
/playful
Juguetón: hace el signo de paz.
/proud
Orgulloso: saca el pecho.
/puzzled
Intrigado: se rasca la cabeza.

Q

/questioning
Pregunta: «¿y eso?».

R

/realizing
Se da cuenta: «oh».
/recognizing
Reconoce a alguien: lo señala.
/regretful
Arrepentido: «no lo debí hacer».
/relaxed
Relajado: suelto y sin prisa.
/relieved
Aliviado: «¡uf, ya pasó!».
/romantic
Romántico: mira con amor.

S

/sad
Triste: la boca hacia abajo.
/sarcastic
Sarcástico: «sí, claro, cómo no».
/scared
Asustado: le da miedo algo.
/serious
Serio: sin sonreír.
/shaken
Tiembla después del susto.
/shocked
En shock: las manos en la cabeza.
/shy
Tímido: le da pena mirar.
/skeptical
No se lo traga: una ceja arriba.
/sleepy
Con sueño: bosteza.
/smug
Creído: «te lo dije».
/sneaky
En secreto: un dedo en los labios.
/speechless
Sin palabras: la boca abierta.
/startled
Un susto de golpe: da un brinco.
/stunned
En blanco: no reacciona.
/surprised
Sorprendido: la boca en «O».
/suspicious
Desconfiado: no se fía de ti.

T

/teasing
Burlón: hace un puchero.
/tense
Tenso: aprieta los dientes.
/terrified
Aterrado: un grito sin voz.
/thoughtful
Pensativo: un dedo en la barbilla.
/tired
Cansado: se le cierran los ojos.
/triumphant
Ganador: un puño en alto.

U

/uneasy
Intranquilo: algo no va bien.
/unimpressed
Le da igual: cara de «¿y?».

W

/worried
Preocupado: se muerde el labio.

¿Te falta una?

Escribe la emoción en inglés con la barra delante, como **/hungry** (hambre), y pruébala.



/scared



/shy

Espero de todo corazón que te sirva mucho.

Nos vemos,
Jeff

¿Quieres que tus caras se muevan y hablen?
En mi **AI-Creator Blueprint** te enseño a crear un personaje que no cambia de cara, a darle movimiento y a darle voz.
jeffcote.me/avatar